



Hôpitaux
Universitaires
de Marseille | **ap.**
hm

CHARTRE GRAPHIQUE 2020

Un nouveau logo

Modernité et visibilité.



CMJN

C : 0% - M : 40% - J : 100% - N : 0%
C : 100% - M : 50% - J : 0% - N : 0%

RVB

R : 247 V : 166 B : 0
Web : # f7a600
R : 0 V : 105 B : 179
Web : # 0069b3

PANTONE

BLEU	ORANGE
Couché	Couché
2935 C	1375 C
Offset	Offset
3005 U	137 U

Logotypie : poppins

Le bon usage du logo

La zone de protection du logotype

L'environnement du logo doit respecter une zone de protection. Celle-ci permet de conserver un espace de respiration entre le logo et les éléments textes et visuels. La zone de protection a été calculée à partir de la hauteur des lettres « hm ». Ce calcul permet de conserver les proportions de la zone quelque soit son agrandissement.

La zone de protection est un espace de respiration minimal à respecter.



L'intégrité du logo

Le logo ne doit apparaître déformé et/ou rogner sur les documents. En aucun cas les éléments qui le composent ne doivent être dissociés.



NON



NON



NON



NON



NON



NON

La taille du logo

Lorsque le logo est inséré dans un document sa taille varie en fonction du format du document souhaité. Voici les tailles minimales recommandées.

A6 30mm x 10mm

A5 40mm x 12,5mm

A4 50mm x 15,5mm

A3 85mm x 26mm

Hôpitaux | **ap.**
Universitaires | **hm**
de Marseille

*notre ADN:
PRENDRE SOIN | INNOVER | TRANSMETTRE

4 Hôpitaux > CONCEPTION | NORD | SUD | TIMONE
12 Instituts de formation | 1 Plateforme logistique

fr.ap-hm.fr



Le Bloc marque

Le bloc marque est constitué d'un ensemble d'éléments représentatifs de l'institution. Il accompagne le logo. Le bloc marque est à intégrer dans les documents de communication internes et externes, il s'adapte aisément à toutes compositions à partir du format A3.

Il est possible d'utiliser d'autres couleurs qui pourront s'accorder à la couleur dominante du document réalisé.



** notre adn.*
PRENDRE SOIN | INNOVER | TRANSMETTRE

4 Hôpitaux > CONCEPTION | NORD | SUD | TIMONE
12 Instituts de formation | 1 Plateforme logistique

fr.ap-hm.fr     

La palette chromatique

Il s'agit d'un nuancier composée de plusieurs couleurs qui pourront s'utiliser pour agrémenter la mise en page et lui donner du dynamisme. Ces couleurs peuvent être utilisées sur les documents de communication internes et externes.

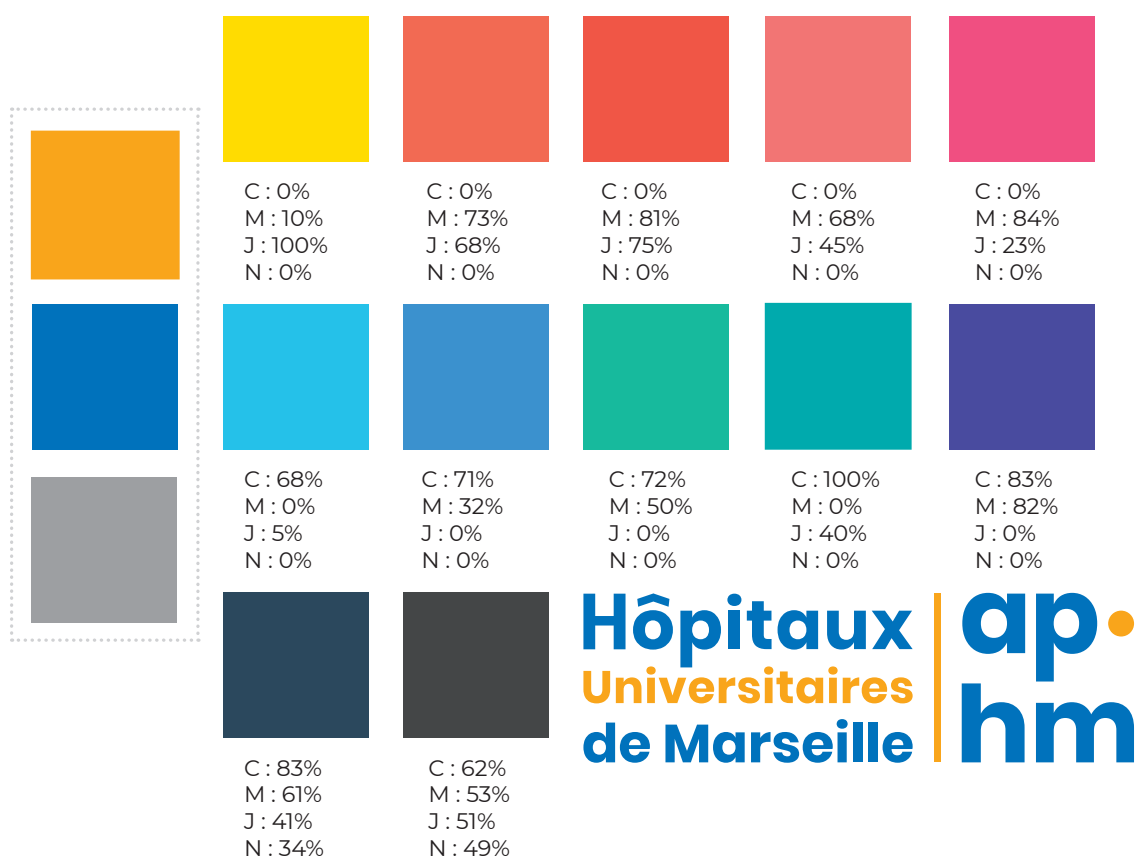

Les différentes versions du logo et leurs usages

VERSION COULEURS

La version couleur du logo est la version à utiliser pour l'ensemble des documents. Son usage peut se décliner sur fond blanc ou intégré dans un cartouche* quand le fond du document n'est pas blanc et uniforme (fonds colorés, illustrations, photographies, etc).

VERSION MONOCHROME BLEUE ET NOIRE

Dans certains cas, d'autres versions peuvent être utilisées sous certaines conditions : impression d'un document en noir et blanc ou en monochromie. Les mêmes contraintes sont à respecter, à savoir décliné sur fond blanc ou intégré dans un cartouche* quand le fond du document n'est pas uniforme (illustrations, photographies, etc).

VERSION MONOCHROME BLANC

Exceptionnellement et avec l'accord de la Délégation à la Communication et à la Culture, une version monochrome blanc est disponible pour être utilisé sur des fonds complexes (fonds colorés, illustrations, photographies, etc)

* Attention la taille du cartouche doit respecter la zone de protection du logo.

Versions monochrome couleurs

Hôpitaux
Universitaires
de Marseille | **ap·**
hm

PANTONE

Couché
2935 C
Offset
3005 U

Logotypie : poppins

Hôpitaux
Universitaires
de Marseille | **ap·**
hm

PANTONE

Couché
2935 C
Offset
3005 U

Logotypie : poppins

Les versions monochrome noires

**Hôpitaux
Universitaires
de Marseille** | **ap·
hm**

PANTONE

Black C

Logotypie : poppins

**Hôpitaux
Universitaires
de Marseille** | **ap·
hm**

PANTONE

Black C
Black C 50%

Logotypie : poppins



Hôpitaux
Universitaires
de Marseille | **ap** •
hm



Hôpitaux | **ap·**
Universitaires | **hm**
de Marseille

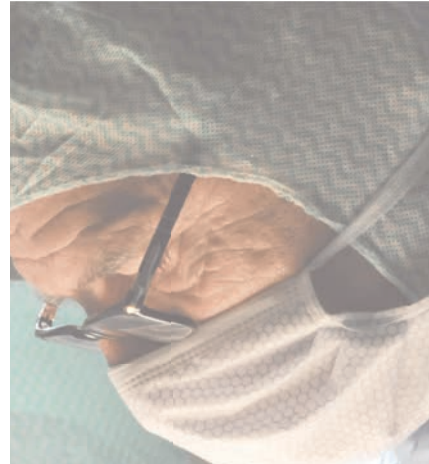

Hôpitaux | **ap·**
Universitaires | **hm**
de Marseille



Hôpitaux | **ap·**
Universitaires | **hm**
de Marseille

Une nouvelle typographie

MONTERRAT est la nouvelle typographie des Hôpitaux Universitaires de Marseille. Elle doit s'utiliser sur l'ensemble des supports de communication internes et externes. Elle propose un large choix de styles et de corps.

Documents de travail

Correspondances

Présentations institutionnelles

Livrets

Posters

Affiches

Flyers

Dépliants

Cartes de visite

Roll UP

Pochettes

Ordonnances

La typographie au bureau

Les corps typographiques recommandés

LE CORPS TYPOGRAPHIQUE est la taille de la police que vous utilisez sur vos documents de travail et de correspondance.

9 pt est le corps recommandé pour les TEXTES (ici associé au style Regular)

nus aut ut doluptaest, quis mincto officia estiis etur remquo ditatem. Rovit labo. Et aut un-
dis alit, que quunte cuptae nia que laccus doluptae venime simus, quas as aut quiae pre,
cum, aut omniam qui is sametur? Nus dellaborum et et quide none pos aceped modis cuptis
consed quos acita et que dolut odit qui quis etur audipsusant pel modit et et laccaerferum
ium que ligentur

10 pt est le corps recommandé pour les CHAPEAUX DE TEXTE (ici associé au style Medium)

MONTSERRAT

15 pt est le corps recommandé pour les TITRES (ici associé au style SemiBold)

Montserrat

25 pt est le corps recommandé pour les CHAPITRAGES (ici associé au style SemiBold)

Montserrat

Les différents styles

En complément du choix des corps typographiques, cette nouvelle typographie comprend 9 styles qui permettent une hiérarchisation simple et efficace de l'information. Les styles les plus courants sont :

Style light

ABCDEFGHIJKLMNOPQRSTUVWXYZ
abcdefghijklmnopqrstuvwxyz
0123456789#?!.,:@&+ = *

Style regular

ABCDEFGHIJKLMNOPQRSTUVWXYZ
abcdefghijklmnopqrstuvwxyz
0123456789#?!.,:@&+ = *

Style semi-bold

ABCDEFGHIJKLMNOPQRSTUVWXYZ
abcdefghijklmnopqrstuvwxyz
0123456789 #?!.,:@&+ = *

Style bold

ABCDEFGHIJKLMNOPQRSTUVWXYZ
abcdefghijklmnopqrstuvwxyz
0123456789#?!.,:@&+ = *

Style black

ABCDEFGHIJKLMNOPQRSTUVWXYZ
abcdefghijklmnopqrstuvwxyz
0123456789 #?!.,:@&+ = *

La typographie d'affichage

Plus de visibilité

Vous pouvez utiliser des corps plus importants pour donner plus d'attractivité à vos documents d'information type poster, affiches, dépliants, etc.

20 pt est le corps recommandé pour les TEXTES D’AFFICHAGE
(ici associé au style SemiBold)

Montserrat

45 pt est le corps recommandé pour les TEXTES D’AFFICHAGE
(ici associé au style SemiBold)

Montserrat

45 pt est le corps recommandé pour les TITRES D’AFFICHAGE
(ici associé au style SemiBold)

Montserrat

Les documents à disposition

Hôpitaux Universitaires de Marseille | **ap·hm**

Marseille, le

SERVICE DE CHIRURGIE CARDIAQUE
Pr Franck Henstein

V/correspondant
Pr Franck Henstein
04 91 38 26 25

Références
2020/02-008

HOSPICES CIVILS DE LYON
3 Quai des Célestins
69002 Lyon
A l'attention du Pr Jean NATHAN

Objet :

Cher confrère,

Occatiunti di omnimusciam re mosti quunt, aperrum harum quat velia dolupta tenisitat fugiam, in paribusam facia quiat.

Sunt. Les audias ad estia sum am, quat vidiam sequam, ut harumendi nim ipissimus, totasperum atur aut que cusam, to esti sapella tibus, ommodip sumque sequamus eossit harchicium volupta enda vit quae consequid quam ipsandi incipsuntur solecae ipsam, ipiducil id que corector sandit qui voluptu riscilibus am enienis nonse cus et ea sam rempor aut dolore volorem etur?

Rectota tibusam necto dem reic tecatur, oditas doluptatiis nihillabor acepe vento blatur, omnimusanto dolori que quam, optur millaboritae corrupti cor acculle ntiora volumque nessime nisquasi nem liquam fugiani moluptae cupatinis dolores eos dolut fugiam volum que sum fuga. Itate porempse dipsae nonet labore nullibus a aut ex estiistes eratia plitiur, net eos volupta tiatibusdae veliqui bearior ibusdant volupti non ra simporae non renisinum voless

Lentiae que con conet ate nem aut faceati nullor solupta tiamus, tet ipsundus aut eum sim dunturepe sum asita quatur? Quid moluptat hicia con net in non nonsequi volorest

HÔPITAUX UNIVERSITAIRES DE MARSEILLE TIMONE
264 rue Saint-Pierre
13385 Marseille 05
04 91 38 00 00
fr.ap-hm.fr

* notre adn.
PRENDRE SOIN | INNOVER | TRANSMETTRE

Hôpitaux Universitaires de Marseille | **ap·hm**

SERVICE DE CHIRURGIE RÉPARATRICE ANESTHÉSIE, RÉANIMATION

Franck HENSTEIN
Professeur des universités
Praticien hospitalier
franck.henstein@ap-hm.fr
04 91 39 18 13 | 06 38 39 18 13

HÔPITAUX UNIVERSITAIRES DE MARSEILLE TIMONE, 264 rue Saint-Pierre, 13385 Marseille cedex 05
fr.ap-hm.fr

Hôpitaux Universitaires de Marseille | **ap·hm**

SERVICE DE CHIRURGIE RÉPARATRICE ANESTHÉSIE, RÉANIMATION

Franck HENSTEIN
Professeur des universités
Praticien hospitalier
franck.henstein@ap-hm.fr
04 91 39 18 13 | 06 38 39 18 13

HÔPITAUX UNIVERSITAIRES DE MARSEILLE TIMONE | 264 rue Saint-Pierre 13385 Marseille cedex 05
fr.ap-hm.fr



ENQUÊTE

Vous êtes parent d'un enfant conçu par don de spermatozoïdes ou d'ovocytes ?

Vous êtes né(e) à la suite d'un recours à un don de spermatozoïdes ou d'ovocytes ?

Une enquête est en cours concernant l'information du recours au don transmise (ou non) au sein des familles.

Votre avis est important !



Questionnaire à remplir de manière anonyme sur <http://fr.ap-hm.fr>

